MARVEL
G.I.JOE
No 33
$1.25
EN SUPPLÉMENT
DAREDEVIL

G.I. JOE

6001 PORTE-AVION U.S.S. FLAGG
6024 HYDROPTERE COBRA
6021 PLATE-FORME DE COMBAT TACTIQUE TRANSPORTABLE
6057 CHAT DES NEIGES
6053 LE STRIKER A.W.E.

HASBRO

Stan Lee présente: L'ÉQUIPE DE G.I. JOE.

G.I. JOE (R) est publié par LES ÉDITIONS HÉRITAGE INC., siège social: 300 Arran, St. Lambert, Qué. selon entente avec MARVEL COMICS GROUP. Publié initialement par Marvel en 1985. G.I. JOE (R) est une marque de commerce de HASBRO INDUSTRIES, INC. et toute reproduction de ce personnage demeure la propriété de HASBRO INDUSTRIES, INC. et est reproduite avec la permission de HASBRO INDUSTRIES, INC. G.I. JOE (R) copyright (c) 1986 par HASBRO INDUSTRIES, INC. Tous droits réservés. Tout autre matériel copyright (c) 1986 par Marvel Comics Group, une division de Cadence Industries Corporation. Tous droits réservés. Reproduction ou adaptation, en entier ou en partie, interdite. No 33. Fév. 1986. Prix $1.25 l'exemplaire. Le présent récit étant une oeuvre de pure fiction toute ressemblance avec des institutions ou des personnes vivantes ou decédées, serait une pure coïncidence. Les personnages inclus dans cette édition et leurs caractères distinctifs sont la propriété de Hasbro Industries, Inc. Imprimé au Canada par PAYETTE & SIMMS INC., 300 Arran, St. Lambert, Qué.

ILS ARRIVÈRENT EN TENUE DE GALA S'ATTENDANT À DU CAVIAR ET À DU CHAMPAGNE. NOUS LEUR DONNÂMES DES RATIONS C ET DU JUS!
NOS INVITÉS SERONT BIEN REÇUS CETTE FOIS, GÉNÉRAL! TOUT TROUPIER QUI NE DÉCORE PAS L'ENDROIT EST AUX CUISINES.
SAUF POUR LES TROIS JOBS EN-CORE À L'IN-FIRMERIE...
DOMMAGE. ILS MANQUERONT LA FÊTE.
JE NE CROIS PAS QU'ON PUISSE INTERDIRE LA CÉRÉMONIE À SNAKE-EYES, AIRBORNE ET IRON KNIFE, MÊME SOUS ORDRE.
À L'INFIRMERIE...
AIRBORNE! VOUS ÊTES CENSÉS VOUS RE-POSER!
EN EFFET, SCARLETT. SNAKE-EYES TROUVE RELAXANT DE NETTOYER SON UZI. IL LIS L'EN-CYCLOPÉDIE BRITANNIQUE. IRON KNIFE... IL DORT!
BON, J'AI LONGUEMENT CAUSÉ AVEC LE GARS QUI VOUS RAMENA DES HAUTES SIERRAS. LE MAÎTRE DOUX...
IL M'A RACONTÉ DES CHOSES SUR NOTRE AMI SNAKE-EYES QUI ÉCLAIRENT UN PEU CERTAI-NES DES ÉNIGMES DE CES DERNIERS MOIS...
ET PUIS?
CELA SIGNIFIE QUE SNAKE-EYES ET MOI AVONS BIEN DES CHOSES À NOUS DIRE...

AHEM! VOILÀ NOTRE SIGNAL DE NOUS EFFACER...
ALLONS-Y MON GRAND!
HEIN?
DISPARU!
À UN MAIL VOISIN...
J'ABANDONNE, RIP-CORD? POURQUOI AMENONS-NOUS IRON KNIFE À UN CENTRE D'ACHATS?
QUEL REMÈDE TROUVERONS-NOUS ICI QU'ILS N'ONT PAS AU DISPENSAIRE?
LES NOUVELLES MÉTHODES RÉPARENT LES BLESSURES VISIBLES. JE CHERCHE UN REMÈDE QUI GUÉRIT LES BLESSURES CACHÉES.
DESIGNS
MAVIS'
SHOES
AIRBORNE M'A EXPLIQUÉ, BLOWTORCH... IRON KNIFE NE SE DÉFIE PAS DE LA MÉDECINE MODERNE. IL PENSE JUSTE QUE LES ANCIENNES MÉTHODES FONT MIEUX CERTAINES CHOSES.

MAIS QUE TROUVERA-T-IL DANS UN CENTRE D'ACHATS QUE...
OUSH! ON NE DEVRAIT PAS LAISSER LES GENS FUMER DANS CES ENDROITS...
C'EST UN PAYS LIBRE. SI LES GENS VEULENT S'EMPOISONNER C'EST LEUR AFFAIRE.
BLOWTORCH CHERCHE SEULEMENT LES ISSUES EN CAS D'INCENDIE!
Sandy
Bobbi's

GEORGE GRIMM
Florist
VOILÀ L'ENDROIT QUE JE CHERCHE.
UN FLEURISTE?

C'EST LA BONNE RACINE... ELLE A LE BON GOÛT...
HÉ! ON NE BOUFFE PAS LES PLANTES DU MAGASIN!
DU CALME! ON PAIERA TOUT CE QU'IL MANGERA.

ON S'AMUSE, HEIN, LES ENFANTS? OÙ IRONS-NOUS MAINTENANT? À LA MAISON DU BURGER?
FLORIST
J'AIME PAS ÇA! QUI ÊTES VOUS?
VOUS RESSEMBLEZ À NOTRE PAPA, MAIS VOUS N'ÊTES PAS LUI!
OÙ EST NOTRE VRAI PAPA?

JE PENSAIS QUE VOUS GARDERIEZ LES ENFANTS...
MERCI. ET JE LEUR DIS QUOI? "VOTRE PAPA S'EST FAIT TUER PAR UNE PAIRE D'ASSASSINS COBRA? MAIS C'EST O.K., PARCE QU'IL ÉTAIT UN AGENT COBRA"?
"ET VOUS SAVEZ QUOI, LES ENFANTS? COBRA A REMPLACÉ VOTRE ANCIEN PAPA PAR UN AUTRE PAPA QUI LUI RESSEMBLE ET PARLE COMME LUI!"

C'EST LÀ CE QUE JE DOIS LEUR DIRE?
DIS-LEUR QUE JE VIENS DE MARS...

JE CROIS QUE VOTRE AMI VIENT DE MANGER DE L'HERBE TOXIQUE!
HÉ! OH...?

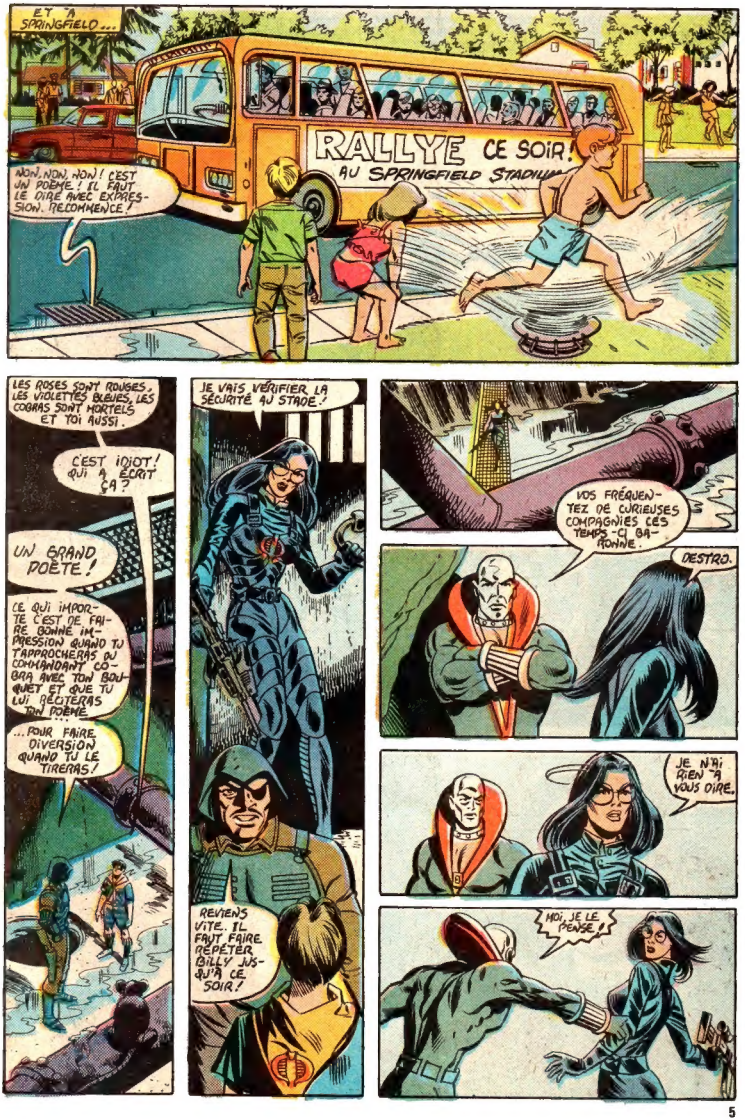
ET À SPRINGFIELD...
RALLYE CE SOIR!
AU SPRINGFIELD STADIUM
NON, NON, NON! C'EST UN POÈME! IL FAUT LE DIRE AVEC EXPRESSION. RECOMMENCE!
LES ROSES SONT ROUSSES, LES VIOLETTES BLEUES, LES COBRAS SONT MORTELS ET TOI AUSSI.
C'EST IDIOT! QUI A ÉCRIT ÇA?
UN GRAND POÈTE!
CE QUI IMPORTE C'EST DE FAIRE BONNE IMPRESSION QUAND TU T'APPROCHERAS DU COMMANDANT COBRA AVEC TON BOUQUET ET QUE TU LUI RÉCITERAS TON POÈME...
...POUR FAIRE DIVERSION QUAND TU LE TIRERAS!
JE VAIS VÉRIFIER LA SÉCURITÉ AU STADE!
REVIENS VITE. IL FAUT FAIRE RÉPÉTER BILLY JUSQU'À CE SOIR!
VOS FRÉQUENTEZ DE CURIEUSES COMPAGNIES CES TEMPS-CI BARONNE.
DESTRO.
JE N'AI RIEN À VOUS DIRE.
MOI, JE LE PENSE!

JADIS, NOUS AVIONS CONFIANCE ET AUTRE CHOSE AUSSI. QU'EST-IL ARRIVÉ...?
CONFIANCE? POURQUOI AURAIS-JE CONFIANCE EN TOI?
MAS-TU JAMAIS FAIT CONFIANCE?

ET AU CENTRE D'ACHATS...
MMM... DU CARAMEL! BON, HEIN, LES ENFANTS?
FRED NE PERMETTAIT JAMAIS DE CRÈME GLACÉE AUX ENFANTS!
ILS DISAIT QUE LES LAITAGES DURCISSENT LES ARTÈRES!
INITH
MINUTE, L'AMI! JE TRAVAILLE PEUT-ÊTRE POUR LE MAUVAIS CÔTÉ! SI LE COMMANDANT COBRA PEUT FAIRE MARCHER LES MORTS!
JE CROYAIS T'AVOIR ENTERRÉ DANS LES HIGH SIERRAS LA SEMAINE DERNIÈRE! TU VAS VENIR AVEC MOI RÉPONDRE À QUELQUES QUESTIONS.
?
VOUS NE L'EMMÈNEREZ NULLE PART!
ALLEZ-Y, PETITS!
WHAP!
THOK
WHAK
TU AS VU? ON EUT DIT QU'ELLE AVAIT UNE BRIQUE DANS SON SAC.
ON DIRAIT QU'ELLE AVAIT DIX BRIQUES DANS SON SAC!
MOR'S
RADIO RACK
Cattin
LE GARS DANS LE COSTUME RAYÉ! IL FAUT L'ARRÊTER!

DANS LA CUISINE DE LA FOSSE...
LE TRUC CONSISTE À ÉTALER LA PÂTE D'ANCHOIS EN MINCEUR, GUNG-HO. TU T'Y FERAS.
OUI, MAIS JE NE VOUDRAIS PAS QUE ÇA DURE TOUJOURS. SI CES PARESSEUX NOUS AIDAIENT À FABRIQUER CES CANAPÉS!
RIEN À FAIRE. ON FAIT PARTIE DU COMITÉ DE DÉCORATION. ON A DES TAS DE BANDEROLLES À PEINDRE!

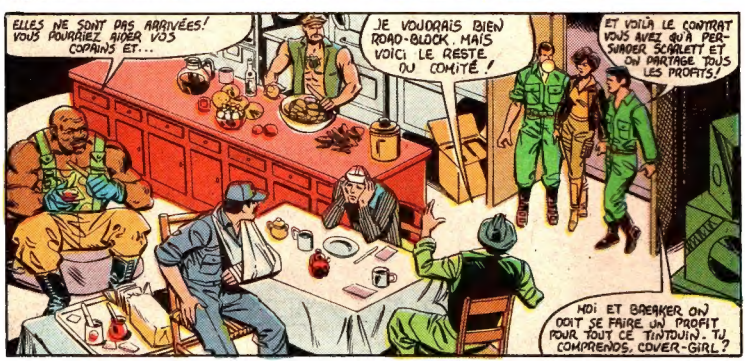
ELLES NE SONT PAS ARRIVÉES! VOUS POURRIEZ AIDER VOS COPAINS ET...
JE VOUDRAIS BIEN ROAD-BLOCK. MAIS VOICI LE RESTE DU COMITÉ!
ET VOILÀ LE CONTRAT VOUS AVEZ QU'À PERSUADER SCARLETT ET ON PARTAGE TOUS LES PROFITS!
MOI ET BREAKER ON DOIT SE FAIRE UN PROFIT POUR TOUT CE TINTOUIN. TU COMPRENDS, COVER-GIRL?

OUI, JE COMPRENDS. SCARLETT ET MOI ON FAIT UNE ÉQUIPE DE LUTTEUSES. VOUS ÊTES LES MANAGERS ET VOUS GARDEZ LA MOITIÉ DES PROFITS.
OUI, À VRAI DIRE...
TOMBE MORT, CLUTCH.
C'EST UNE RÉPONSE NÉGATIVE?
HÉ! PERSONNE N'A RIEN APPORTÉ À PEINDRE. ILS DEVRAIENT TOUS TRIMER AUX CANAPÉS.
QUEN DITES-VOUS?
FLIP-CORD ET BLOWTORCH SONT ALLÉS AU CENTRE ACHETER DES DÉCORATIONS. IL Y A DES HEURES. ILS SERONT ICI BIENTÔT...

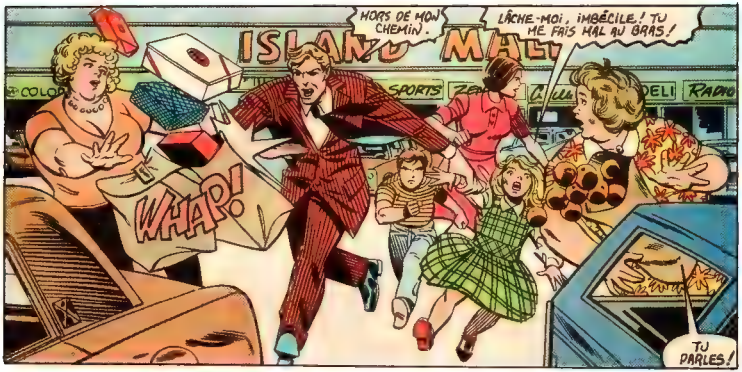
HORS DE MON CHEMIN.
LÂCHE-MOI, IMBÉCILE ! TU ME FAIS MAL AU BRAS !
WHAP!
TU PARLES!

ILS NOUS POURSUIVENT !
MONTE DANS LA JEEP !

ILS QUITTENT LE STATIONNEMENT. OÙ EST LE VAMP ?
LÀ-BAS !

VAROOOM!!

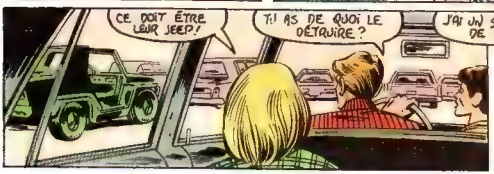
CE DOIT ÊTRE LEUR JEEP !
T'AS DE QUOI LE DÉTRUIRE ?

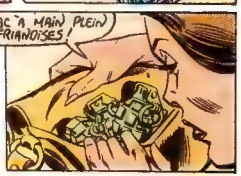
J'AI UN SAC À MAIN PLEIN DE FRIANDISES !

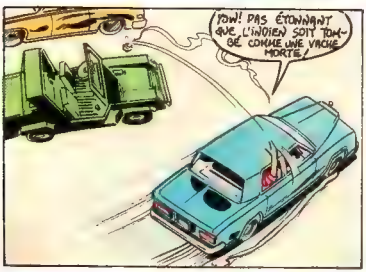
POW! PAS ÉTONNANT QUE L'INDIEN SOIT TOMBÉ COMME UNE VACHE MORTE !

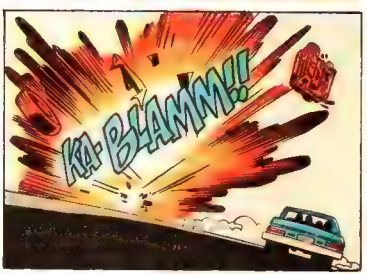
KA-BLAMM!!

VOIS CE QU'ILS ONT FAIT AU VAMP ! CLUTCH ME TUERA !
ET CES MINABLES DE COBRA S'ENFUIENT.
AU MOINS MON COSTUME DE FLAMME A ÉTÉ ÉPARGNÉ PAR L'EXPLOSION !
OUAIS ! JE PASSAIS ET J'AI VU SAUTER VOTRE VOITURE !
BONGO THE BALLOON BEAR
BIRTHDAYS - BAR-MITZVAHS WEDDINGS
JE PEUX VOUS AIDER ?
OUI, VOUS LE POUVEZ !
VOUS POUVEZ SUIVRE LA VOITURE BLEUE !
UNE MINUTE JE ME VÊTS POUR LE COMBAT !
JUSTE SUIVRE CETTE VOITURE ?
APPUIE DESSUS BONGO ! S'ILS ATTEIGNENT L'AUTOROUTE, NOUS LES PERDRONS CERTAINEMENT !
REGARDEZ ! ILS ONT UN OURS POUR LES AIDER !

ET À SPRINGFIELD...
J'AI VÉRIFIÉ ET REVÉRIFIÉ LA SÉCURITÉ DU STADE, COMMANDANT COBRA.
VOUS SEREZ AUSSI EN SÉCURITÉ QUE DANS VOTRE BUNKER.
C'EST TRÈS RASSURANT, STORM-SHADOW.
DES DÉTECTEURS DE CHALEUR SONT PLACÉS SOUS L'ESTRADE. TOUTE ADMISSION AU STADIUM EST VÉRIFIÉE PAR IDENTIFICATION VOCALE ET DES SOLDATS GARDENT TOUS LES HAUTS POINTS.
ADMIRABLE. ADMIRABLE.
IL ME PLAIT QUE VOUS VOUS SOYEZ TANT SOUCIÉ DE MA SÉCURITÉ.
VOTRE SÉCURITÉ ME CONCERNE...
... TANT QUE JE SERAI PERSUADÉ QUE VOUS CONNAISSEZ L'IDENTITÉ DU MEURTRIER DE MON ONCLE !
JE N'AIME PAS ÇA, BARONNE
IL DOIT Y AVOIR UN AUTRE MOYEN QUE D'EMPLOYER UN ENFANT COMME ASSASSIN !
IL EST TROP TARD, DESTRO !
LE MAJOR BLUDD EST TOTALEMENT COMMIS AU PLAN. SI UN NOUS TENTE DE L'EN DÉTOURNER, IL POURRAIT NOUS METTRE TOUS DEUX EN DANGER.

ET 'A STATEN ISLAND..
FAIS QUELQUE CHOSE. ILS GAGNENT DU TERRAIN SUR NOUS!
ENT A RECK
LIQUOR
HOTEL
TV
LEARN DRIVE
CARWASH
HONEST HAMA USED
FRANK'S DISCOUNT ART
J'ATTENDAIS QUE LEUR MOTEUR SE RECHAUFFE..
AUTREMENT CES MISSILES N'AURAIENT PAS DE CIBLES SUR LESQUELLES SE DIRIGER!
GARE, BLOWTORCH! DES MISSILES 'A GUIDAGE INFRA-ROUGE...
HOU! CE SERA DANGEREUX, LES GARS?
FVOOOOSH!
DANGEREUX? NON! NOUS ALLONS FAIRE DIVERSION EN INCENDIANT CETTE BOTTE 'A VIEUX VETEMENTS...
FOOOSH
CLOT
DR
TENEZ-VOUS BIEN, NOUS ALLONS JOUER 'A CACHE-CACHE AVEC UNE ROQUETTE!
BA-DOOM
VOUS VOYEZ? LES MISSILES SONT STUPIDES. ON PEUT LES DEJOUER PRESQUE TOUJOURS.

SCREEEEEEEEE
LÀ! TRAVERSE CE TERRAIN ET NOUS LEUR COLLERONS APRÈS! TANT QU'ON SE TIENT PROCHES, ILS NE PEUVENT NOUS TIRER DESSUS!
24 HOURS
$3.50 MAX.
HÉ! LÂCHE LE VOLANT!
OÙ VAS-TU, RIP-CORD?
JE ME NOMME ESCOUADE D'ABORDAGE!
BONGO
UN D'EUX SUR LA CAPOTE!
OUI? JE PEUX ARRANGER ÇA?
BLAM BLAM BLAM
IL TIENT BON!
JE VAIS ARRANGER ÇA AUSSI!
EN BLOQUANT LES FREINS!
SCREECH
HOLÀ!

JE SUIS À L'ABRI ICI AVEC LE MOTEUR ENTRE EUX ET MOI !
J'AI LE TEMPS DE CUISINER LE RADIATEUR AVEC MON COUTEAU DE MONTAGNE !
CHONK
ON DIRAIT QUE LES SERVANTS DE COBRA SAVENT AUSSI SE BATTRE.
BON
CHONK
NE TIRE PAS SUR RIP-CORD. IL A BESOIN DE SA TÊTE POUR SON CHAPEAU.
WHAP
IL EST TEMPS DE REPRENDRE L'ESCOUADE D'ABORDAGE !
BONGO
THE BALLOON BEAR
BIRTHDAYS
VITE ! SORTONS D'ICI !
ANGER
TRUCTION
AD CLOSED
BONGO
THE BALLOON BEAR
C'EST TROP POUR MOI ! RAPPORTEZ-MOI LA BAGNOLE QUAND VOUS AUREZ FINI !
BONGO
MERCI, BONGO ! ON S'EN SOUVIENDRA !
BONGO
THE BALLOON BEAR

CE SOIR-CÀ À SPRINGFIELD...
..ET AU MOMENT OÙ JE PARLE DES HORDES DE GARDES ROUGES DE COBRA S'INFILTRENT DANS LA CHAIR MÊME DE LA VIE AMÉRICAINE!
AVOCATS, BANQUIERS, VENDEURS D'ASSURANCE, CHEFS LOCAUX, ILS RÉUSSIRONT À FAIRE CE QU'AUCUNE FORCE ARMÉE NE POURRAIT EXÉCUTER...
ILS S'EMPARERONT LÉGALEMENT DE CE PAYS!

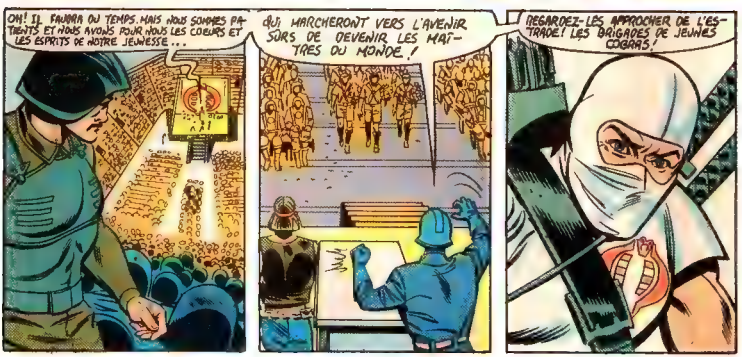
OH! IL FAUDRA DU TEMPS. MAIS NOUS SOMMES PATIENTS ET NOUS AVONS POUR NOUS LES COEURS ET LES ESPRITS DE NOTRE JEUNESSE...
QUI MARCHERONT VERS L'AVENIR SÛRS DE DEVENIR LES MAÎTRES DU MONDE!
REGARDEZ-LES APPROCHER DE L'ESTRADE! LES BRIGADES DE JEUNES COBRAS!

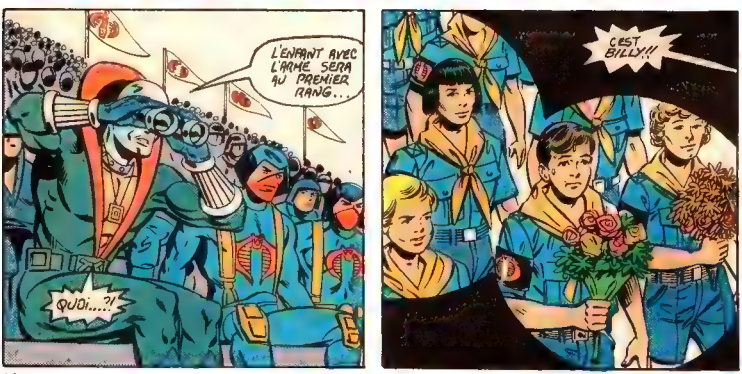
L'ENFANT AVEC L'ARME SERA AU PREMIER RANG...
QUOI....?!
C'EST BILLY!!

ET ILS ONT CHOISI BILLY PARMI TOUS LES ENFANTS DE SPRINGFIELD !
HORS DE MA ROUTE, RUSTRES!
CURIEUX ! POURQUOI CE PETIT TRANSMET-IL AINSI ?
LES BRIGADES DE JEUNES SONT NOS FUTURS GARDES ROUGES ! ILS HÉRITERONT DE NOS RÊVES !
PLACE ! LAISSEZ-MOI PASSER !
OUF !
HÉ ! ATTENTION !
ET QUE DIT LA VOIX DE NOS JEUNES ?
LES ROSES SONT ROUGES...
LES VIOLETTES SONT BLEUES...
IL EST AIMÉ !

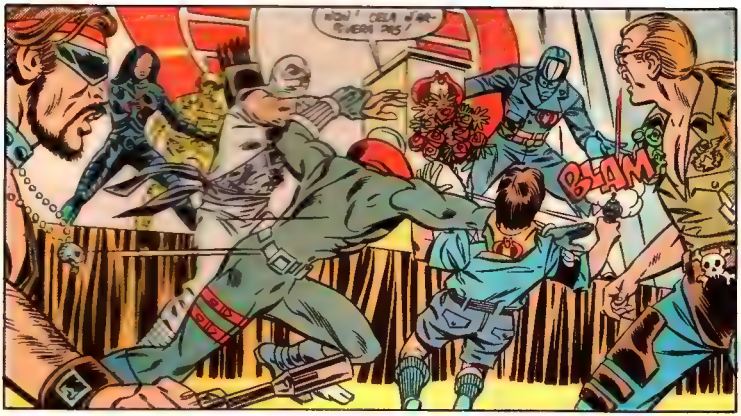
NON ! CELA N'AURA PAS LIEU !
BAM

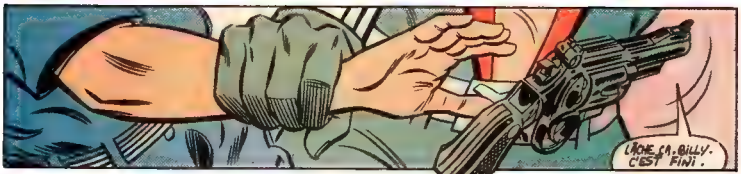
LÂCHE ÇA, BILLY. C'EST FINI.

QUE SE PASSE-T-IL ICI ? EMMENEZ LE PETIT ASSASSIN DERRIÈRE ET DÉBARRASSEZ-VOUS DE LUI !
VOUS AURIEZ DÛ LAISSER STORM-SHADOW EN FAIRE UN EXEMPLE !
VRAIMENT ?
ET D'ABORD, REGARDEZ-LE BIEN !

NOUS AVONS NOS CONFLITS MAIS IL Y A DES CHOSES QUE JE NE SUPPORTERAI PAS. LE PATRICIDE EN EST UNE.
PATRICIDE ?

BILLY ?
P-PAPA ??

A STATEN ISLAND...
VOILA LES AMIS ! NOUS LES AVONS PERDUS !
ET MAINTENANT QUOI ? ON CHERCHE EN CERCLES ?
RONGO
IMPOSSIBLE DE FAIRE UNE RECHERCHE EFFICACE AVEC UN SEUL VEHICULE...
DE TOUTES FAÇONS, L'ENNEMI S'EST DEJA CACHE.
QUE FAIRE MAINTENANT ?
A LA FOSSE...
EH BIEN, DUKE ?
CES JOES MANQUENT TOUJOURS A L'APPEL, MONSIEUR. JE SUGGERE D'AIR SANS EUX.
GRAND OPENING
BON, COMMENÇONS DONC.
ATTEN-TION !
REPOS...
AHEM ! J'AI PREPARE UN BREF DISCOURS DE CIRCONSTANCE...
L'ASCENSEUR DESCEND...

CE SONT IRON KNIFE, RIP-CORD ET BLOW TORCH!
ILS SONT MORTS!
OÙ ÉTIEZ-VOUS? OÙ SONT LES DÉCORATIONS?
BONGO
BONGO
QUI A BESOIN DE DÉCORATIONS?
ET QU'EST-CE QU'UNE FÊTE SANS BALLONS?
HOURRA POUR LA NOUVELLE FOSSE!
BEAR
HOURRA!
HOURRA!!
SI NOUS AVONS DES BALLONS, NOUS DEVRONS AVOIR DES CONFETTIS!
AHH! C'ÉTAIT UN DISCOURS ENNUYEUX DE TOUTE FAÇON!
ALLONS-Y!
TOUS AU MESS POUR DES RAFRAÎCHISSEMENTS!

PLUS TARD...
ÉCOUTEZ, MESSIEURS ! AYANT SAVOURÉ CE SOMPTUEUX REPAS, J'AI QUELQUES PAROLES IMPORTANTES À VOUS DIRE...
BON SANG, IL SAIT SON DISCOURS PAR COEUR ?
CE QUE J'AI À VOUS DIRE REGARDE HUIT D'ENTRE VOUS...

BREAKER...
GRUNT...
ZAP...
SHORT-FUSE...
STALKER
FLASH...
SCARLETT...
ET ROCK AND ROLL.

COMPLIMENTS ! VOUS ÊTES TOUS PROMUS D'UN GRADE, ET POURREZ DÉSORMAIS PORTEZ LA CITATION D'UNITÉ PRÉSIDENTIELLE...
...QUAND LE CONGRÈS RÉVÉLERA LES ACTIVITÉS DE L'ÉQUIPE DE G.I. JOE. JUSQU'ALORS LA MÉDAILLE REPOSERA DANS UN COFFRE-FORT DU PENTAGONE.

MES RESPECTS, GÉNÉRAL AUSTIN ; MAIS VOUS NOMMÉ TOUS LES PREMIERS JOES SAUF SNAKE-EYES ! NE SERA-T-IL PAS PROMU LUI AUSSI ?

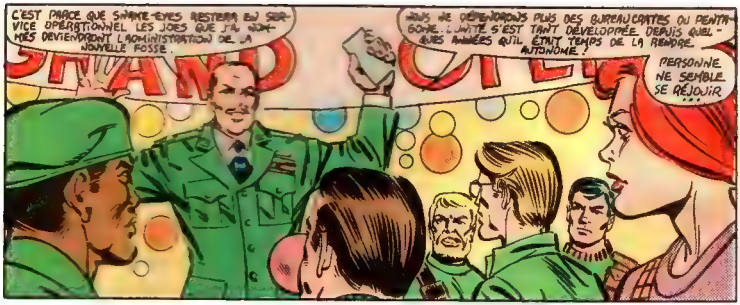
C'EST PARCE QUE SNAKE-EYES RESTERA EN SERVICE OPÉRATIONNEL LES JOES QUE J'AI SOUHAITÉS DEVIENDRONT L'ADMINISTRATION DE LA NOUVELLE FOSSE.
NOUS NE DÉPENDRONS PLUS DES BUREAUCRATES DU PENTAGONE. L'UNITÉ S'EST TANT DÉVELOPPÉE DEPUIS QUELQUES ANNÉES QU'IL ÉTAIT TEMPS DE LA RENDRE AUTONOME.
PERSONNE NE SEMBLE SE RÉJOUIR...

CE SONT DES SOLDATS, MONSIEUR. ILS VEULENT SE BATTRE, NON PAS SE RETRANCHER DERRIÈRE DES TABLES.
ÉTANT LE COMMANDANT TACTIQUE DE L'ÉQUIPE...
NON, HANK, VOUS ÊTES DÉSORMAIS COMMANDANT DE TOUTE L'ÉQUIPE ET DE LA FOSSE. VOUS DEVREZ ABANDONNER LE COMMANDANT EN PREMIÈRE LIGNE...

MONSIEUR, JE NE SAIS SI JE DOIS ME RÉJOUIR OU M'ATTRISTER...
NOUS N'ACCEPTERONS QUE DES RÉJOUISSANCES, DUKE!
LE TEMPS EST VENU POUR MOI DE COMPRENDRE QUE JE PUIS DAVANTAGE POUR MES JOES DERRIÈRE UNE TABLE QUE DIRIGEANT UNE EMBLADE...

...ET JE NE PUIS TROUVER DE MEILLEUR SECOND POUR CETTE ÉQUIPE QUE VOUS!

ET À L'EXTÉRIEUR DE LA PORTE PRINCIPALE
PHEW! J'AI CRU QU'ON NE LES SEMERAIT JAMAIS!
FORT WADSWORTH
BONGO
THE BALLOON BEAR
NON SEULEMENT LES AVONS-NOUS SEMÉS, MAIS IL NOUS A FALLU TROIS HEURES POUR RENTRER CHEZ NOUS!
HÉ, BONGO! TOUJOURS ICI? JE TE RAMÈNE TA CAMIONNETTE!
PAR ICI!
NANTI DE L'AVOIR GARDÉE SI LONGTEMPS, SI LE GOUVERNEMENT PEUT FAIRE QUELQUE CHOSE EN COMPENSATION...
CERTAINEMENT!
POURQUOI PAS À DÎNER? JE MEURS DE FAIM!
TES UNE FILLE!
TRÈS BRILLANT! EST-ON TOUS AÚSSI OBSERVATEURS CHEZ TOI?
NON. C'EST DE L'APPARENCE!
UNE BLAGUE?
OBSERVER! REGARDER ... TU PISES?
PAS TRÈS DRÔLE...
TAPPELLES-TU VRAIMENT "BONGO"?
TAPPELLES-TU VRAIMENT "RIP-CORO"?
EUH... OUI.
ON THIS SITE
ALORS JE M'APPELLE "BONGO."

LE COIN DU LECTEUR

Cher éditeur,

Je vous écris pour vous demander ce qui se passe avec vos bandes dessinées. Il ne reste que trois de vos comics que je reçois, (en magasin), soit: X-Men, Spiderman et Hulk.

J'aimerais savoir si: Conan, Thor, Daredevil, Ironman, Vengeurs, Fantastic Four, L'équipe Marvel ne sont plus publiés. Nous ne les avons plus en magasin.

Aussi j'aimerais savoir si: Warlock, Kamandi, Docteur Strange, Flash, et 3 dans 1 (Flash, Kamandi, Wonder Woman) sont discontinués.

Aurèle Daigle,
194 Principale,
La Sarre, Qué.

Cher ami,

En effet nous avons fait un grand ménage dans nos bandes dessinées. Pour l'information de tous les lecteurs voici les numéros des séries discontinuées et la date du dernier numéro:

BATMAN 19	23 octobre 1984
CAP. AMERICA 159	16 octobre 1984
CONAN 148	6 novembre 1984
DAREDEVIL 64	11 septembre 1984
ÉQUIPE MARVEL 10	5 février 1985
FANTASTIC FOUR 162	9 octobre 1984
IRON MAN 138	6 novembre 1984
STAR WARS 10	18 décembre 1984
THOR 148	16 octobre 1984
VENGEURS 138	15 janvier 1985

Pour répondre à ta deuxième question, la série Warlock s'est terminée au No 12 (23 nov. 1976), Kamandi au No 30 (21 avril, 1981) le docteur Strange au No 28 (20 octobre 1981) et Flash 3-dans 1, comprenant Flash, Kamandi et Wonder Woman est discontinué depuis le 22 septembre 1981

Maintenant voici les titres que nous publions actuellement, et le numéro au premier février 1986.

BETTY ET VÉRONICA 174

ARCHIE 173

LE MONDE ARCHIE 46

LES COPAINS D'ARCHIE 43

JUGHEAD 138

X-MEN 47,48

G.I. JOE 33, avec DAREDEVIL en supplément.

LES SECTAURS 5

HULK 174, avec THOR en supplément.

SUPERMAN 36, avec BATMAN en supplément.

LES TRANSFORMERS, avec LONGSHOT en supplément.

SPIDERMAN 177, avec LES FANTASTIC FOUR en supplément.

LES NOUVEAUX TITANS avec LA LÉGION DES SUPER-HÉROS, numéro 18.

Alors, il vous reste suffisamment de séries pour vous donner bien des heures de plaisir chaque mois.

Bonne lecture,
LA DIRECTION

SUIVEZ NOS AVENTURES
LES MYSTÉRIEUX X-MEN!
aussi EN FRANÇAIS

HMMM... CE N'EST PLUS LE MOMENT DES SOLILOQUES, MATTHEW...
TON PUBLIC T'APPELLE!
WOOO WOOO
ET S'IL EST UNE CHOSE QUE RECONNAISSENT LES SENS D'UN JUSTICIER AVEUGLE....
...C'EST LE CRI PLAINTIF D'UNE ALARME DE BIJOUTERIE!
ET JE NE SUIS PAS LE SEUL AVEC UNE BONNE OUÏE DANS CE PATELIN...!
SCRREEECH!
A PLUS TARD FOGGY.
BAM!
POUR L'INSTANT, J'AI DES DÉMANGEAISONS AUX POINGS...
ET JE NE M'ENNUIE PLUS!
BON SANG! TU JOUES AUX GIBLES?
BAISSE LA TÊTE, GARÇON...
OU UN DE CES CINGLÉS EN FERA UNE OMELETTE!
SPANNNG!
OUÏ--
2

VOILÀ DE LA DIVERSION!
CES TRUANDS NE SONT PAS DES MINABLES!
ILS ARROSENT CETTE VITRINE DE BALLES...
...NOUS AURONS DE L'ACTIVITÉ CE SOIR, APRÈS TOUT.
BAM
BAM!
CE QUI M'EMPÊCHERA DE SONGER À UNE CERTAINE BELLE FEMME...
...QUE JE NE REVERRAI SANS DOUTE JAMAIS...
C'EST CURIEUX, HEIN, MATT MURDOCK? EN CE MOMENT, C'EST L'APRÈS-MIDI SUR CERTAINS SOMMETS NEIGEUX...
ET SI TU POUVAIS VOIR CES LOINTAINES MONTAGNES, SUR L'ARRIÈRE-PLAN D'UN CIEL GRIS DE LA SUISSE, IL Y AURAIT PEUT-ÊTRE UNE FEMME GRACIEUSE SUR SES SKIS...
UNE FEMME QUE CERTAINS APPELLENT BLACK WIDOW!
LE TEMPS N'EXISTE PLUS POUR CETTE FINE SILHOUETTE... DU MOUVEMENT FIGÉ DANS L'ESPACE... QUI REPREND AUSSITÔT...
3

LE MOMENT PASSE !
VOILÀ CE QU'IL ME FAILLAIT... DE LA FATIGUE POUR ME LIBÉRER DE CES SOUVENIRS !
ET CELA M'A REUSSI ?
PRESQUE !

POURQUOI ME SOUCIER DE MATT MURDOCK ? IL ÉTAIT MON AVOCAT... ET POURTANT... !
QUAND JE SONGE AUX ETATS-UNIS ET À MON RÉCENT PROCÈS, JE NE RESSENS QU'AMERTUME. MAIS QUAND JE SONGE À LUI... ?
IVAN, JE CROIS QU'IL EST TEMPS DE RENTRER...

...JE COMMENCE À SENTIR LE FROID !

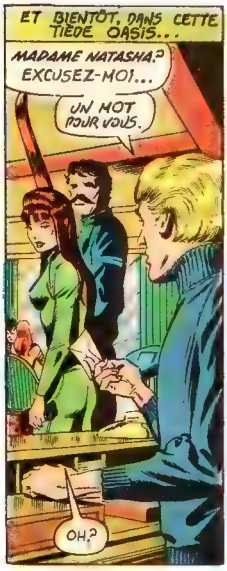
ET BIENTÔT, DANS CETTE TIÈDE OASIS...
MADAME NATASHA ?
EXCUSEZ-MOI...
UN MOT POUR VOUS.
OH ?

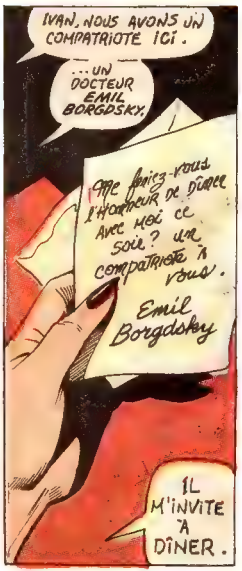
IVAN, NOUS AVONS UN COMPATRIOTE ICI.
...UN DOCTEUR EMIL BORGDSKY.
Me feriez-vous l'honneur de dîner avec moi ce soir ? Un compatriote à vous.
Emil Borgdsky
IL M'INVITE À DÎNER.

DEVRAIS-JE ACCEPTER ?
PRINCESSE, VOUS AURIEZ TORT DE REFUSER.
IL FAUT VOUS DÉTENDRE DE TEMPS À AUTRE.
DERRIÈRE EUX, UN HOMME GRAND ET MAIGRE AUX TRAITS INCOLORES SOURIT. SATISFAIT...
IL ALLONGE LA MAIN ET SECOUE LA CENDRE DE SA CIGARETTE SUR LE PARQUET POLI...
UN GESTE QUI EST COMME LA SIGNATURE DE M. KLINE...
... PLUS GROSSIÈREMENT APPELÉ L'ASSASSIN!
LE PLAN DE MON MAÎTRE MARCHE À MERVEILLE.
TOUT A ÉTÉ PRÉVU. IL NE RESTE À EXÉCUTER QUE L'INÉVITABLE DERNIÈRE SCÈNE!
PARFOIS, MÊME MOI, JE M'EFFRAYE DE SA GRANDEUR!
À QUOI SONGE UNE FEMME SEULE ? CHERCHERONS-NOUS?
LAISSONS-LUI SES SECRETS... MAIS SES PROFONDES ÉMOTIONS LA CONTRÔLENT ET DONC...

--MADAME ROMANOFF?
NAVRÉE, DR BORGOSKY. J'ÉTAIS DISTRAITE.
VOUS PARLIEZ DE VOS RAISONS POUR QUITTER LA RUSSIE?
EN EFFET, MA CHÈRE.
ON INTERVENAIT DANS MON TRAVAIL VOUS CONNAISSEZ LES SOVIETS.
LE MOMENT CRITIQUE VINT QUAND ON TENTA DE ME VOLER MA PRÉCIEUSE MÉTHODE...
... CONÇUE POUR GUÉRIR CERTAINES FORMES DE CÉCITÉ!
CÉCITÉ?
CRASH!
ET JE SUIS ASSIS SUR MES MAINS...!
BAM
VOUS ME TROUVEREZ GROSSIER...
-AHHHH!-
MAIS L'ATTENTE ME PESAIT!
ALLONS, MESSIEURS, VOUS NE COMPRENEZ PAS...
DÈS CET INSTANT...
...C'EST MA PARTIE!
SEIGNEUR, IL A PERDU LA RAISON...OURK!
QUELQUES MINUTES PLUS TARD, APRÈS UNE VIOLENTE BAGARRE...
DAREDEVIL! JE TE CHERCHAIS PARTOUT!
CONTENT DE TE VOIR À LOEUVRE ET TOUT!
FRANCHEMENT, M NELSON, JE NE SUIS PAS D'HUMEUR À RIRE!
VOUS POURRIEZ PEUT-ÊTRE TRAÎNER CES GARS À LA POTENCE...?
COMME VOUS FÎTES AVEC BLACK WIDOW?
TU EN AS ENTENDU PARLER, HEIN?
ECOUTE, JE VOULAIS JUSTEMENT T'EN PARLER
J'ESSAYAIS DE TE REJOINDRE DU MÊME MURDOCK.
TU N'AS PAS IDÉE DE CE QUE CE FUT
JADIS, J'AI COMMIS UNE STUPIDE ERREUR JE NE PEUX PAS T'EN PARLER.
CE DÉNOMMÉ KLINE LE SUT...
...ET SE MIT À ME FAIRE CHANTER! D'ABORD POUR DE L'ARGENT JUSQU'À CE QU'IL NE ME RESTE RIEN...
...PUIS IL EXIGEA DES ACTES...
COMME DE RUINER BLACK WIDOW?
7

TU CROIS QUE CELA ME PLAISAIT?
MÊME LAISSER TOMBER LA POURSUITE CONTRE ELLE FUT SON IDÉE!
ET QUAND JE L'APPELAI...
...IL AVAIT QUITTÉ LE PAYS!
SONGEZ-Y, HÉROS! IL SE SERVIT DE MOI ET PARTIT!
COMME SI JE N'EXISTAIS PAS!
PAS DU TOUT!
COMBIEN DE FOIS PEUT-ON PESER LES PAROLES D'UN HOMME? POUR DD, IL LUI SEMBLE QUE C'EST MILLE FOIS..
...JUSQU'À CE QUE LE TIMBRE DU TÉLÉPHONE TROUBLE SA CONCENTRATION..
RRRING
...ET ENFIN SA VIE!
'TASHA! JE TE CROYAIS EN SUISSE!
JE LE SUIS, MATT ET JE VAIS TE DEMANDER QUELQUE CHOSE...
...DE VENIR ICI SANS POSER DE QUESTIONS...
...PARCE QUE JE TE LE DEMANDE!
MATT RÉPOND DE LA SEULE FAÇON POSSIBLE. NOUS NOUS RETIRONS...
...ET VOYONS DEUX SILHOUETTES IMPRÉCISES, IMPORTANTES POUR CETTE HISTOIRE!

DIX-SEPT HEURES PLUS TARD, UN AVION DE TWA ATTERRIT BRUTALEMENT PARMI DES MONTAGNES ENSOLEILLÉES.
MAIS LEUR RÔLE EST ENCORE IMPRÉVISIBLE ET NOUS DEVONS NOUS OCCUPER D'AUTRE CHOSE...
...ET UNE RÉUNION A LIEU.
C'EST PEUT-ÊTRE IDIOT, MATT...
MAIS TU NE PEUX SAVOIR COMME JE SUIS HEUREUSE DE TE VOIR...
...CAR CETTE FOIS JE PEUX TE RENDRE CE QUE TU FIS POUR MOI!
ALLONS, 'TASHA...
C'EST VRAI! J'AI TROUVÉ UN CHIRURGIEN QUI POSSÈDE UNE NOUVELLE MÉTHODE...
...IL PEUT PEUT-ÊTRE T'AIDER.
PEUT-ÊTRE POURRAIS-TU RECOUVRER LA VUE! N'EST-CE PAS MERVEILLEUX?
OUI, SANS DOUTE, NATASHA.
BIENTÔT...
VOILÀ DONC LE DOCTEUR BORGOSKY. CURIEUX...
...D'HABITUDE, JE PEUX SENTIR LE BATTEMENT DE CŒUR OU LE RYTHME DE SA RESPIRATION.
MAIS CELUI DE BORGOSKY SEMBLE ÉTOUFFÉ!
ET SA MAIN DANS LE GANT... DURE, RIGIDE!
OUI...UN HOMME ÉTRANGE, CET ÉMIL BORGOSKY.
UN HOMME TRÈS ÉTRANGE. ME DISENT MES SENS-RADAR!

S'INQUIÈTE-T-IL POUR D'AUTRES RAISONS ? CRAINT-IL QU'EN REGAGNANT LA VIE, IL PERDE SES AUTRES POUVOIRS...
...PEUT-ÊTRE...
MATT ? JE SUIS VRAIMENT HEUREUSE DE TE VOIR.
ÇA PEUT TE PARAÎTRE IDIOT... MAIS TU M'AS MANQUÉ.
IDIOT ? MAIS NON.
PAS QUAND JE SUIS AUSSI COUPABLE QUE TOI.
CELA PEUT-IL ARRIVER AINSI ? DEUX PERSONNES RÉUNIES PAR LES CIRCONSTANCES...
JE CROYAIS LA CHOSE IMPOSSIBLE. JE NE SAIS PLUS...
...À PROPOS D'UN TAS DE CHOSES !
QUAND ON VIT COMME LUI, ON ACCEPTE LA TENDRESSE OÙ ON LA TROUVE.
...ET PARFOIS, AVEC DE LA CHANCE... ELLE DEVIENT BEAUCOUP PLUS !
MAIS MÊME LES BONS MOMENTS NE DURENT PAS...
...ET DONC, LA NUIT, WIDOW DEPUIS LONGTEMPS PARTIE...
...LE VOILÀ !
VÉRIFIONS MA THÉORIE SUR HERR BORGOSKY...

AVANT DE QUITTER NEW YORK, J'AI VÉRIFIÉ QUELQUES PETITS DÉTAILS.
J'AI DÉCOUVERT SANS SURPRISE QUE KLINE AVAIT ABANDONNÉ SON BEAU DOMAINE DE LONG ISLAND...
...ET QU'IL AVAIT LAISSÉ D'INTÉRESSANTES BRIDES DE MACHINERIE DANS LA CAVE DE LA MAISON.
ON Y AVAIT DÉMANTELÉ UN ÉNORME OBJET.
UNE ENQUÊTE AUPRÈS D'UNE FIRME D'EXPÉDITEURS ME DIT D'AUTRES CHOSES...
...ENTRE AUTRES QUE LE CHARTER TRANSPORTANT L'ÉQUIPEMENT DE KLINE AVAIT DISPARU QUELQUE PART AU-DESSUS DE L'ATLANTIQUE...
... ET AUSSI QUE SA DESTINATION...
...ÉTAIT LA SUISSE!
JUSQU'À CET APRÈS-MIDI JE N'AVAIS QUE DES SOUPÇONS. TOUT CE QUI EST ARRIVÉ DURANT CES DERNIÈRES SEMAINES...
... CE COMBAT AVEC LE SCORPION, LE SOI-DISANT SUICIDE DE M. HYDE ... RIEN ENSUITE... CE N'ÉTAIT PAS DANS SON STYLE!+
ET CETTE IMPRESSION D'ÊTRE MANOEUVRÉ...
...JE SUIS SÛR QUE TOUT CELÀ SE TIENT.
ET SI MON IDÉE CONCERNANT EMIL EST BONNE...
...JE TROUVERAI PEUT-ÊTRE LES RÉPONSES CHERCHÉES!
11

COLLECTIONNEZ-LES TOUS!

G.I. JOE

LÉGIONNAIRE

D-F

MONTAGNARD

L'OMBRAGEUX

ZANDAR

ZARANA

COU DE CUIR

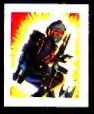
ANGUILLES

SERPENT DE NEIGE

TÉLÉ-VIPÈRES

PIED LÉGER

ICEBERG

B.A.T.S.

DR. MINDBENDER

ATTRAPE

FLAMBEAU

TÊTE DE PONT

DÉCLIC

PLONGEUR

OBSTRUCTEUR

CHASSIS

BUSARD

VIPÉRIN

GARDE-ROUGE

BAZOOKA

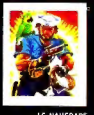
LE NAUFRAGE

CHALUMEAU

OUVRE-BOITE

DÉCHIREUR

MÂCHOIRES

SAVATA

ZORRO

BARBECUE

MADAME J

LE POMPIER

PRO

HASBRO

1986 Hasbro Canada Inc., Longueuil, Québec J4G 1G2 - Tous Droits Réservés.

LES TRANSFORMERS MD
UN MONDE PLEIN DE SURPRISES!
5787
5792
5720
5715
5725
TRANSFORMERS
5720 INSECTICONS
5715 CONSTRUCTICONS
5787 COMMUNICATEUR AUTOBOT
5792 VEHICULES DE LUXE AUTOBOTS
5725 DEMARREURS-BONDISSEURS AUTOBOTS
HASBRO